

## VUOI SAPERE SE HAI L'EPATITE C?

Diagnosticare l'Epatite C è molto semplice: basta un test.

**Scopri quale test effettuare:**

TEST 1°  
LIVELLO

3  
MODALITÀ  
PER LA  
RICERCA  
DEGLI  
ANTICORPI  
ANTI-HCV

TEST EMATICO  
CONVENZIONALE  
(PRELIEVO DI SANGUE)

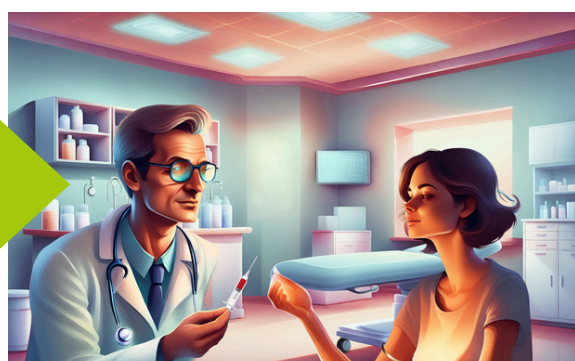

TEST CAPILLARE RAPIDO  
(PUNGIDITO)



TEST SALIVARE  
(PRELIEVO DI SALIVA)

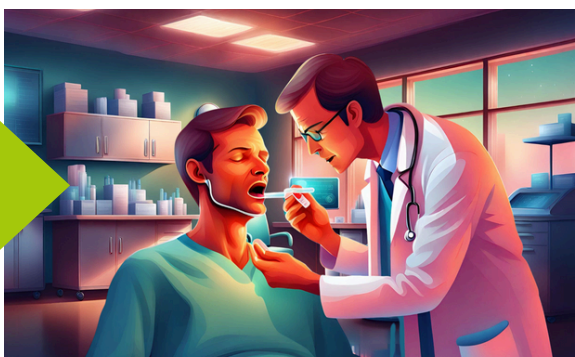

**Un esito positivo**  
(presenza di  
anticorpi)  
**indica un contatto**  
**con l'HCV**



Anche **quando il virus**  
**regredisce** spontaneamente  
o dopo il trattamento,  
**il paziente risulta positivo**



**Con un risultato «positivo», bisogna**  
**effettuare la ricerca dell'HCV RNA,**  
così da confermare o meno  
l'infezione cronica

TEST DI 2° LIVELLO

RICERCA DELL'HCV-RNA



**Se pensi di poter aver contratto l'Epatite C,**  
**scansiona il QR Code per avere maggiori**  
**informazioni sullo screening.**

